



STIFTELSEN BERGENS SJØFARTSMUSEUM

Rapport fra

***Marinarkeologiske registreringer
Reguleringsplan for
Holmane næringsområde gnr. 96 bnr. 17 m.fl.***



**Osterøy kommune
Hordaland**

Innledning og formål

I perioden 04.-05.11. 2014 gjennomførte Bergens Sjøfartsmuseum marinarkeologiske registreringer i planområdet for Holmane næringsområde, Osterøy kommune.

Foranledningen for undersøkelsene var reguleringsplan for Holmane næringsområde i Fotlandsvågen. Formålet er å utvide dagens næringsareal. Museet varslet krav om marinarkeologiske registreringer 08.04. 2014. Med hjemmel i Lov av 9. juni 1978 nr. 50 om kulturminner, §§ 9 og 14, ble det derfor fra Bergens Sjøfartsmuseum som vedkommende myndighet, stilt krav om marinarkeologiske registreringer i søknadsprosessen.

Formålet med registreringene var å vurdere tiltakets grad av konflikt i forhold til eventuelle marine kulturminner, samt å vurdere det maritime kulturlandskapet i det berørte området.

Undersøkelsesområde og bakgrunn

Vi kjenner til flere skipsvrak i området. Ved «Saltverket» nord for planområdet er det spor etter 3 skipsvrak samt andre havnefunn som krittpipe og keramikk. I Drangevågen er det 3 skipsvrak.

Undersøkelsene

Undersøkelsene ble utført av Eirik Herdlevær Søyland og Tord Kristian Karlsen ved Bergens Sjøfartsmuseum, samt innleid dykker Fredrik Sivertsen. Alle er sertifisert for vitenskapelig dykking (klasse S eller B). Det ble benyttet selvforsynt pusteutstyr (SCUBA) med kommunikasjon mellom dykker og dykkeleder. Redningsdykker sto parat ved dykk. Som utgangspunkt for undersøkelsene ble det brukt kart fra tiltakshaver. Det ble gjennomført visuelt søk ved bruk av dykker i området.

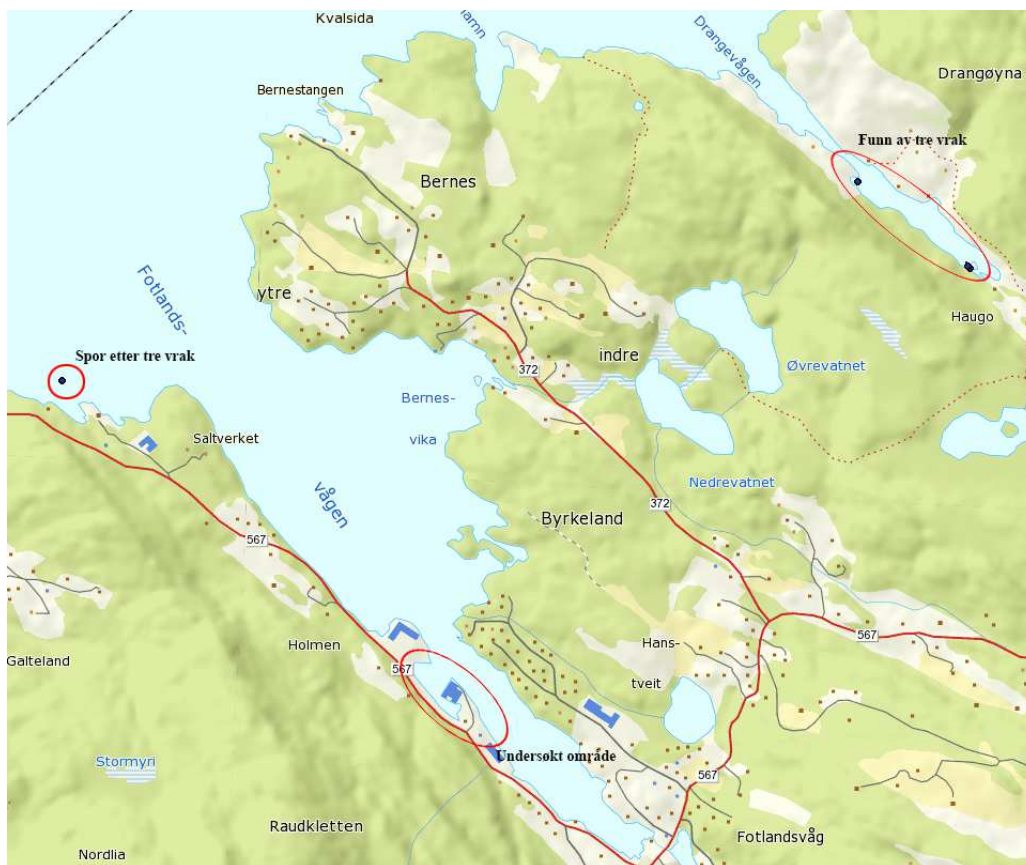

Figur 1 Oversikt over nærområdet. Kart: Statkart.



Figur 2 Kart over undersøkt område. Kart: Statkart

Resultater

Sjøbunnen i planområdet er sterkt preget av sedimentering og industrivirksomhet. Det ble sondet med sondestang i planområdet men det ble ikke avdekket strukturer nedi sedimenteringen. I utkanten av kaianlegget sørøst i planområdet ble det funnet en del keramikk men ikke av noen betydning.

Konklusjon

Under de marinarkeologiske registreringene ved reguleringsområde for reguleringsplan Holmane næringsområde ble det ikke funnet spor etter kulturminner som er vernet av §14 i Kulturminneloven.

Bergen, 07.11. 2014

Eirik Søyland

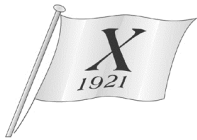

STIFTELSEN BERGENS SJØFARTSMUSEUM

Hordaland Fylkeskommune
Kulturavdelinga
(sendast kun på e-post)

Dykkar ref.

Vår ref. 14/1105/1054 M

Bergen, 07.11. 2014

Vedr. Holmane næringsområde gnr. 96 bnr. 17 m.fl., Osterøy kommune – Resultat frå marinarkeologiske registreringar.

Vi viser til tidligare korrespondanse i saka. Museet varsla krav om marinarkeologiske undersøkingar i fråsegn dagsett 08.04. 2014.

Bergens Sjøfartsmuseum gjennomførte 04.-05.11. 2014 dei marinarkeologiske undersøkingane i reguleringsområdet.

Konklusjonen frå undersøkingane er at det ikkje vart gjort funn som omfattast av Lov av 9. juni 1978 nr. 50 om kulturminne, § 14.

Vi har elles ingen andre merknader til reguleringa.

Det er mogleg at det kan ligge kulturminne i det aktuelle området. Vi gjer derfor merksam på at tiltakshavaren pliktar å gje melding til museet dersom ein under arbeid i sjøområda finn skipsvrak, keramikk eller andre marine kulturminne. Dersom kulturminne på sjøbotnen kan bli råka av tiltaket, må arbeidet under vatn straks stoppast. Verksemda må i så fall ikkje takast opp att før museet har undersøkt og eventuelt frigjeve området. Eventuelle brot på desse vilkåra vil være i strid med føresegnene i Lov av 9. juni 1978 nr. 50 om kulturminne.

Med vennlig helsing
for STIFTELSEN BERGENS SJØFARTSMUSEUM

Eirik Søyland
Sakshandsamar marinarkeologi

Direkte telefon: 55549604
E-postadresse: marinarkeologi@bsj.uib.no